

关于荣昌区农商行家属院2栋2单元 增设电梯的公示

荣昌区农商行家属院2栋2单元业主及相关利害关系人：

荣昌区农商行家属院2栋2单元位于荣昌区昌州街道板桥社区，该小区2008年建成，东临渝荣小区、南临荣昌中学、西临天长金座、北临海棠桂苑B区。目前，该小区2栋2单元的部分业主申请在该单元增设电梯，现将设计方案及相关资料公示如下：

- 1、荣昌区农商行家属院2栋2单元增设电梯的书面申请；
- 2、荣昌区农商行家属院2栋2单元拟增设电梯现场照片；
- 3、荣昌区农商行家属院2栋2单元拟增设电梯平、立、剖面图。

公示单位：重庆市荣昌区人民政府昌州街道办事处。

公示时间：2024年7月16日至2024年7月22日。

公示地点：荣昌区农商行家属院2栋2单元附近；重庆市荣昌区人民政府官网（<http://www.rongchang.gov.cn/>）。

若荣昌区农商行家属院2栋2单元业主及相关利害人有意见和建议，请注明身份（单位名称、机构代码证及法定代表人身份证明/个人姓名及身份证复印件）、联系电话和邮寄地址，应在自公示期届满后5个工作日内将书面意见、房产证（购房合同）等证明涉及其利害关系材料邮寄或直接提交至重庆市荣昌区昌州街道办事处。逾期未提出的，视为自动放弃权利。

荣昌区农商行家属院2栋2单元业主及相关利害人如有异议，可自公示期届满后5个工作日内，向重庆市荣昌区昌州街道办事处提出



书面听证申请，并提交房产证（或购买合同）等证明涉及其利害关系的材料。逾期未提出的，视为自动放弃听证权利。

重庆市荣昌区人民政府昌州街道办事处

2024年7月16日

（联系电话：023-61478849，邮编：402460，地址：荣昌区昌州街道办事处413室。）

电梯安装申请书

荣昌区昌州街道办事处：

我们是荣昌区海棠路16号榕园小区住户，本单元（楼栋）共计6层，共12户业主，专有部分面积共356平方米，未被纳入征收范围。

我们依据《重庆市既有住宅增设电梯管理办法》第六条有关申请的规定，经本单元（楼栋）内专有部分面积占比三分之二以上的业主且人数占比三分之二以上的业主参与表决，并经参与表决的专有部分面积占比四分之三以上的业主且参与表决人数占比四分之三以上的业主同意，特向贵单位申请安装电梯。

特此申请。



2024年8月5日

申请人名单附后



荣昌区农商行家属院2栋2单元增设电梯示意图

2幢
6

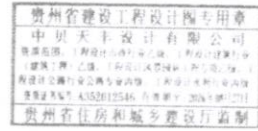

施工区

增设电梯总平面示意图 1:200

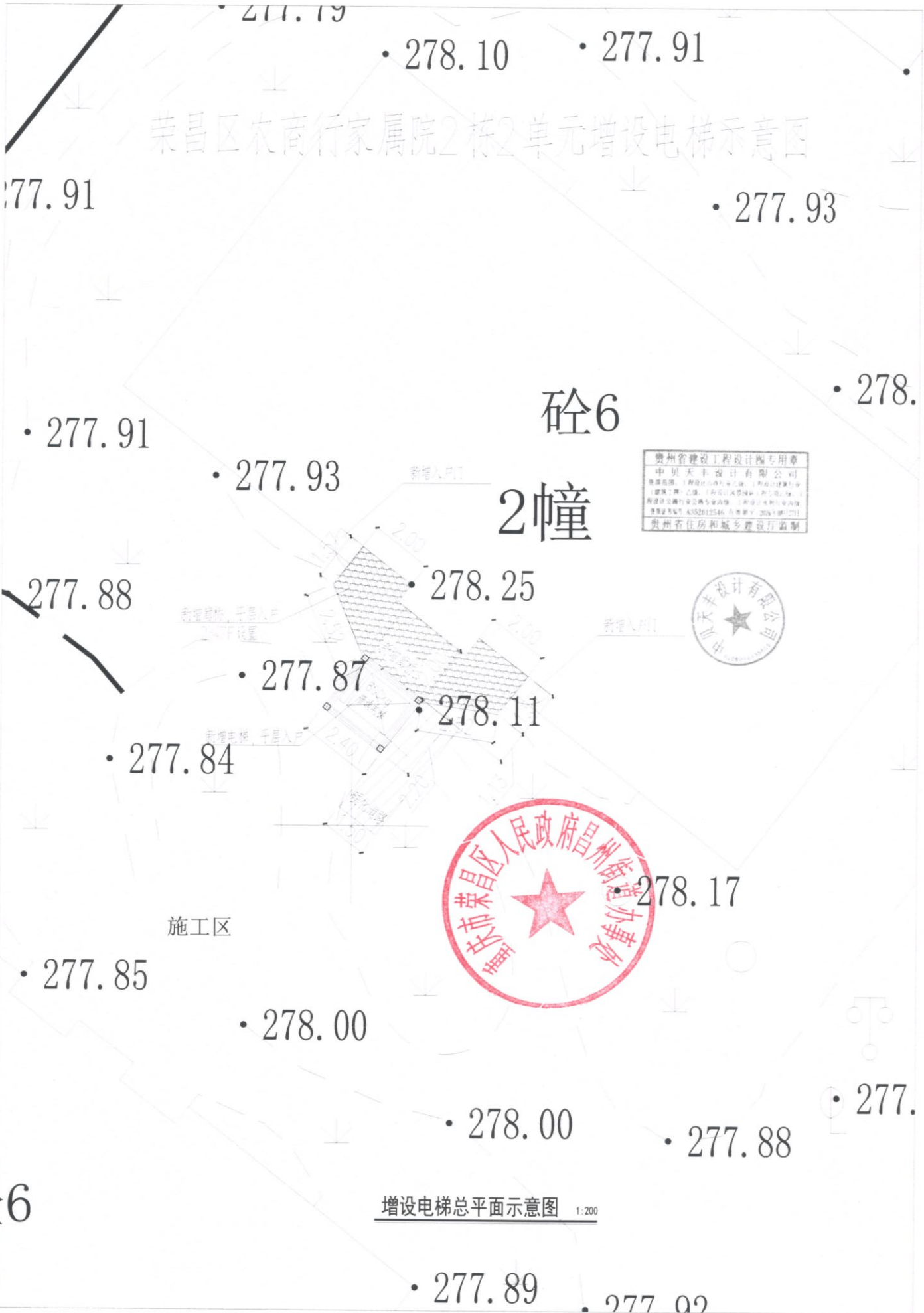

荣昌区农商行家属院2栋2单元增设电梯示意图

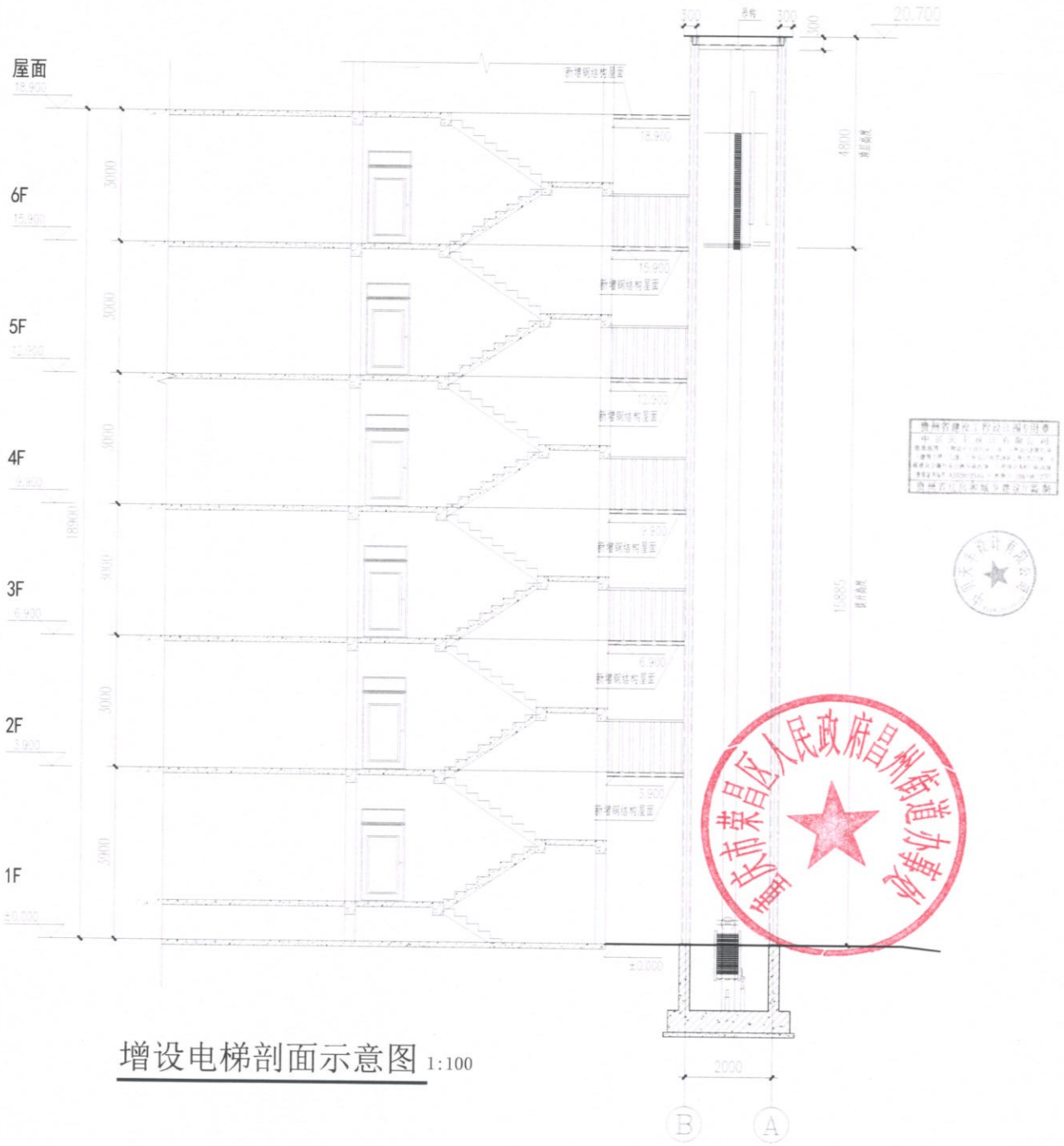

增设电梯剖面示意图 1:100

荣昌区农商行家属院2栋2单元增设电梯示意图

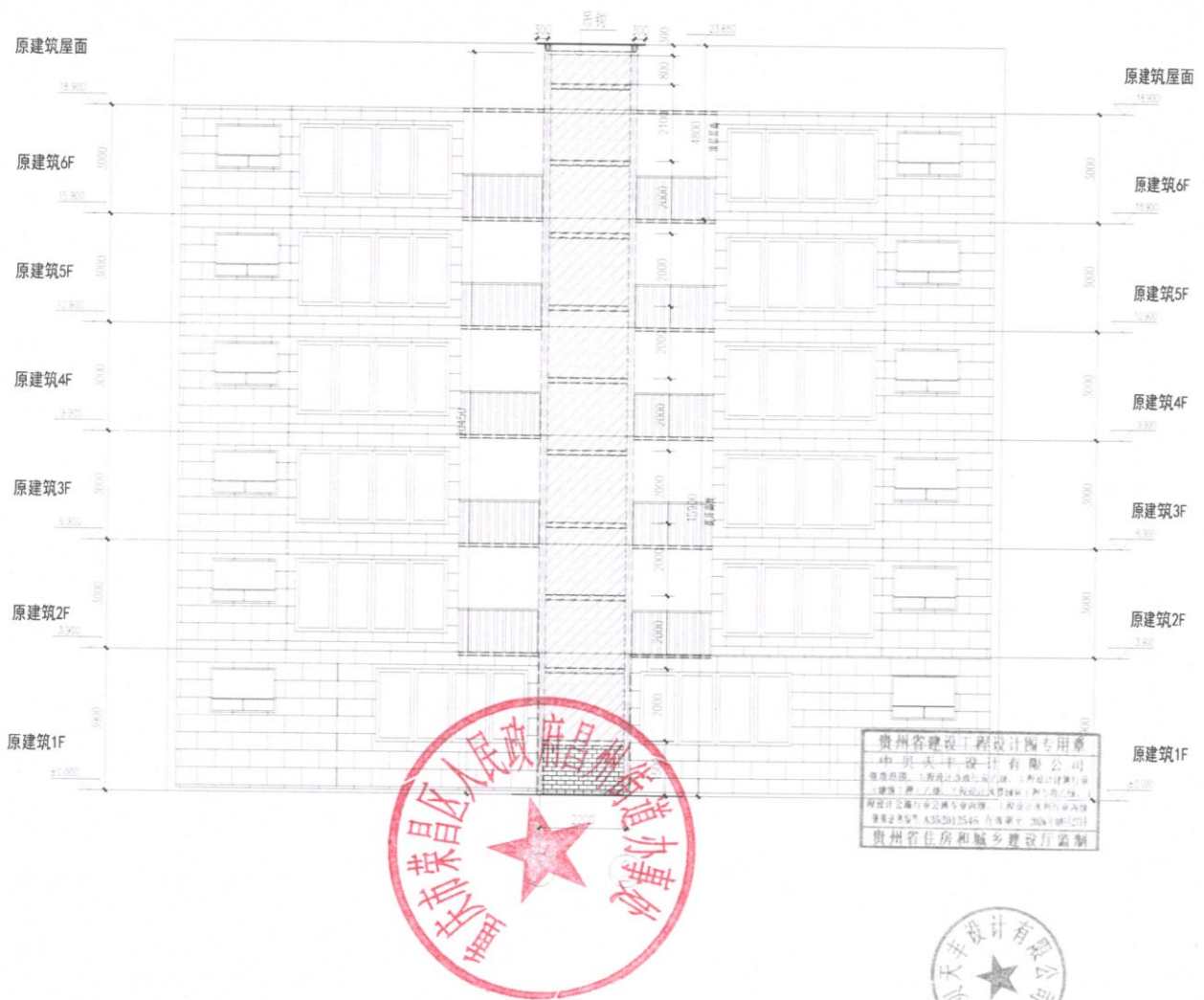

增设电梯正立面示意图 1:100

荣昌区农商行家属院2栋2单元增设电梯示意图

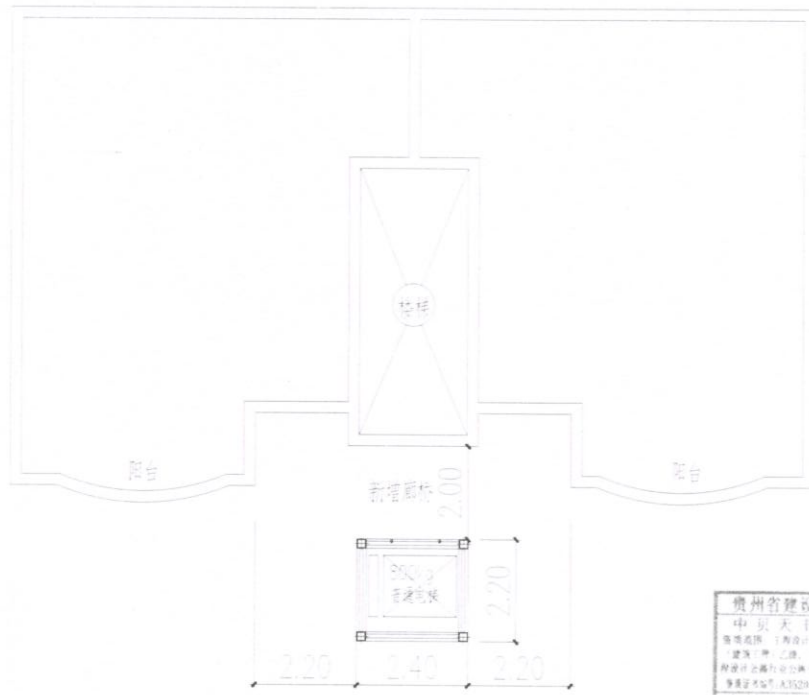

增设电梯一层平面示意图 1:100

贵州省建设工程设计图专用章
中天设计有限公司
资质等级: 工程设计与施工乙级、工程咨询乙级
经营范围: 工程、工程勘察设计、工程咨询、工程总承包
地址: 贵州省贵阳市观山湖区金阳南路111号
法定代表人: 王天
注册日期: 2014年12月11日
贵州省住房和城乡建设厅监制

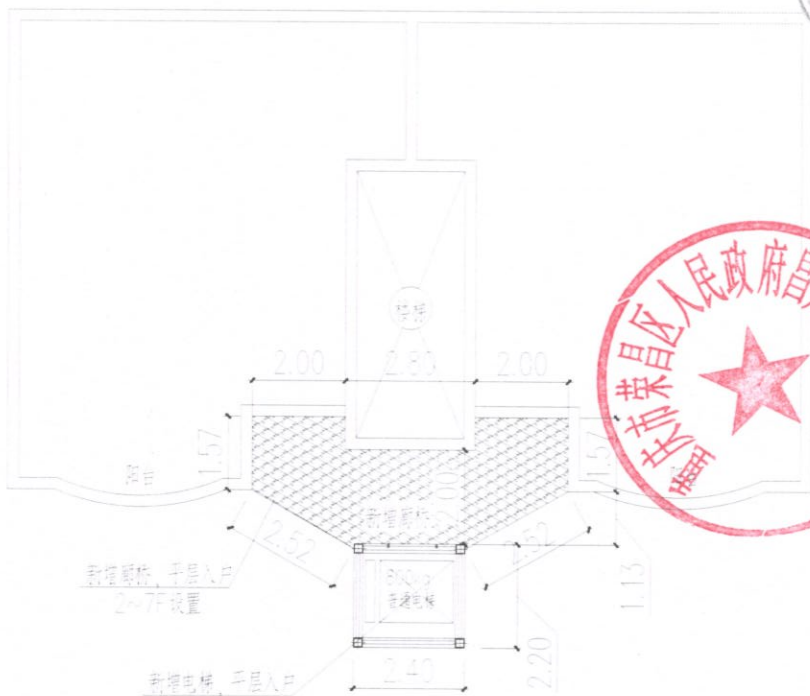

增设电梯标准层平面示意图 1:100

